

# SISTEMA GENERAL DE INFRAESTRUCTURAS

## IDENTIFICACIÓN PGOU

Denominación	Plano/ Hoja	Nombre
SG-SNU-CA.1	P.2.1 / 27	" ETAP PILONES-PRESA TOMILLAR"

## IDENTIFICACIÓN POTAUM

Denominación	Plano/ Hoja	Nombre
15.- Ampliación ETAP Pilones	Ordenación O3	AMPLIACIÓN ETAP PILONES

## CARACTERÍSTICAS

Código	Sup (m <sup>2</sup> )	Uso	Clasificación del suelo
SG-SNU-CA.1	91.688	INFRAESTRUCTURA	SUELO NO URBANIZABLE

<b>Superficie total</b>	91.688
-------------------------	--------

## CONDICIONES GENERALES PARA SU DESARROLLO

### SITUACIÓN Y ÁMBITO

Sistema General de infraestructuras de interés municipal y territorial situado al noroeste del Parque tecnológico de Andalucía, junto a la presa del tomillar.

### DETERMINACIONES

#### De carácter general

- La finalidad de esta delimitación es la construcción de un nuevo depósito y desalobrador para almacenamiento y mejora de la calidad del agua.
- Así mismo es una instalación importante dentro del esquema general de abastecimiento a la Aglomeración urbana de Málaga

#### De carácter particular

- En la adecuación de la urbanización de la parcela se propondrá la vegetación de zonas para minimizar el impacto de la instalación en el entorno. Cualquier obra de ampliación o mejora deberá contemplar labores de corrección de impactos paisajísticos, especialmente mediante la plantación de arbolado.
- En caso de contemplarse muros de contención, se realizarán con mampostería de piedra o revestidos de piedra natural.

## LOCALIZACIÓN

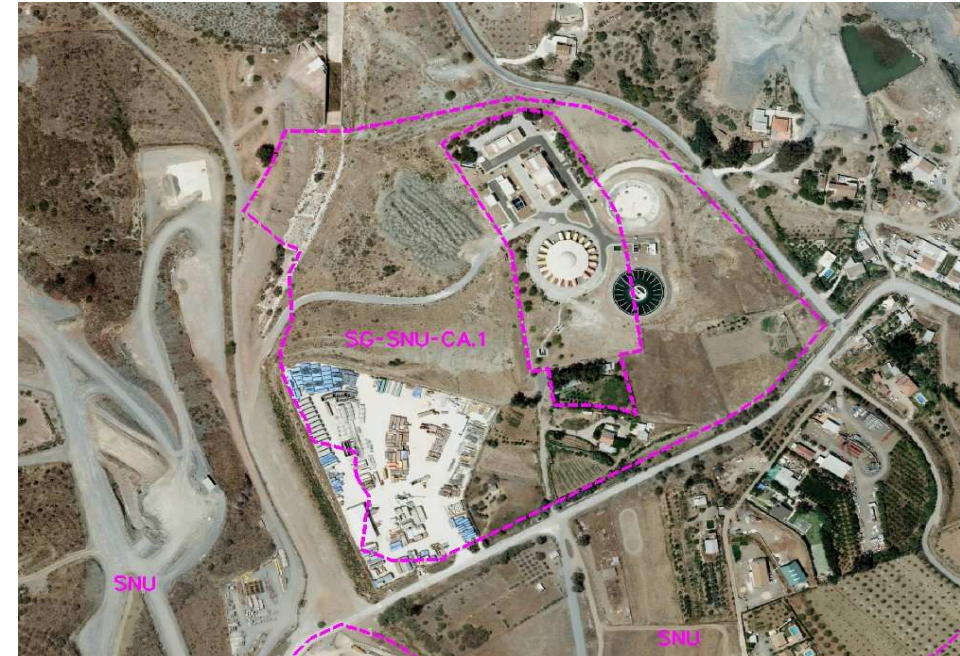

## PLANO DE CALIFICACIÓN

